

G
E
F
C
U
E
J
D
S

DISFRACES NIÑOS Y ADULTOS

- Arriendo de disfraces para adultos.
- Precios especiales, colegios y jardines.
- Confección especial a pedido.

COTILLÓN

JUGUETES

DECORACIONES PARA FIESTAS

SERPENTINA

Providencia 2653 - Local 46
Edificio FORUM

 **333 80 07**
 serpentina@vtr.net

GUÍA BÁSICA DE RESERVAS

Estimado(a) Profesor(a)

Al momento de programar la ida a Teatro Camilo Henríquez, le invitamos a seguir atentamente esta GUIA, para facilitar su proceso de reserva:

- Antes de reservar, infórmese de las fechas disponibles y estudie que la fecha elegida no coincida con actividades paralelas y/o ya programadas por el Colegio. Ejemplo: Controles SIMCE, Aniversario del Colegio, Pruebas Semestrales u otra actividad extraprogramática del establecimiento.
- No olvide contar con los siguientes permisos:
 - Autorización de Padres y Apoderados: Los padres y apoderados deben estar de acuerdo con la fecha y obra escogida.
 - Informe escrito del Director del Colegio al Departamento Provincial de Educación, informando de la actividad a realizar. (Según la RES 3921 con fecha Noviembre de 2007, los Directores de Establecimientos Educativos, poseen atribución para programar y realizar actividades escolares dentro del calendario escolar oficial). Este informe se debe entregar en la Oficina de Partes del Departamento Provincial de Educación (en horario de 9:00 a 13:00 hrs.) y hasta el día anterior a la salida pedagógica.
- Al realizar la reserva, tenga claro el número de alumnos que asistirán y a la vez considere que siempre pueden faltar algunos el día de la actividad, ya sea por enfermedad u otros motivos, por lo que siempre recomendamos hacer la reserva por un número inferior de alumnos.
- El valor de la entrada por alumno, sin traslado en bus, es de \$1.500 (Mil quinientos pesos). Esta opción deja en libertad a los asistentes de utilizar el medio de transporte que más les acomode.
- El valor de la entrada con servicio de traslado en Bus varía según las comunas de procedencia y se calcula en base al traslado de 44 alumnos en el bus. Si el número de alumnos disminuye, el precio de la entrada subirá, pues el valor del bus se distribuirá en el número de alumnos que lo ocupen (hasta 44). Por tanto, consulte a su Gestor Cultural el precio a pagar según la tabla de precios para el año 2010.
- Según el horario de función reservado, considere la distancia y el tiempo de traslado desde el Colegio al Teatro. Una vez que se anuncie la llegada de los buses al Colegio, deben abordarlos de forma inmediata, para asegurar la llegada puntual al Teatro.
- Al realizar el pago de la (s) reserva (s), haga UNA boleta de depósito por cada reserva y envíela por fax al Departamento de Ventas del Teatro Camilo Henríquez. De este modo asegurará dicha reserva y, el día de la función, sólo deberá entregar el original del depósito al recaudador como comprobante.
- Al ingresar al Teatro, los alumnos no deben llevar mochilas ni objetos personales de valor. Su pérdida no será responsabilidad del programa.
- La ubicación de los alumnos dentro de la Sala es por orden de llegada.
- El servicio se entiende por entregado cuando se ha realizado la función teatral y ésta ha sido vista por los contratantes. Les recordamos seguir estas indicaciones, ya que tienen por finalidad ayudar al proceso de reserva y al éxito de su salida pedagógica. Esperando contar con su activa participación en la temporada 2010, les saluda muy atentamente.

DEPARTAMENTO DE VENTAS - TEATRO CAMILO HENRÍQUEZ

VALORES REGIÓN METROPOLITANA

Valor por alumno sin Bus \$ 1.500

Valores con traslado en Bus por Comuna (*)

Cerrillos	Nuñoa	\$ 2.500
Conchalí	Pedro Aguirre Cerda	
El Bosque	Peñalolén	
Estación Central	Providencia	
Huechuraba	Pudahuel	
Independencia	Puente Alto	
La Cisterna	Quilicura	
La Florida	Quinta Normal	
La Granja	Recoleta	
La Pintana	Renca	
La Reina	San Bernardo	
Las Condes	San Joaquín	
Lo Barnechea	San Miguel	
Lo Espejo	San Ramón	
Lo Prado	Santiago	
Macul	Vitacura	
Maipú		

Alhué	Lampa	\$ 3.000
Buín	Padre Hurtado	
Calera de Tango	Pirque	

Isla de Maipo	Peñaflor	\$ 3.200
Paine	Talagante	
San José de Maipo		

(*) Importante:

- El precio por comuna es único y variará sólo cuando no sea completada la capacidad del bus (consulte con su Gestor).
- Las siguientes comunas no cuentan con servicio de buses: Colina, Curacaví, El Monte, María Pinto, Melipilla, San Pedro y Til Til.
- El valor por alumno, con traslado en bus, está calculado en base a un paquete de 44 alumnos por bus.
- La capacidad de los buses es de 45 pasajeros (44 alumnos + el Profesor a cargo del grupo, que está liberado de pago).

Tabla de Reserva

La reserva de butacas está determinada por:

Nº Alumnos	Valor pie de reserva
10 - 43	\$ 10.000
44 - 119	\$ 20.000
120 - 249	\$ 25.000
250 - 499	\$ 35.000
Más de 500	\$ 60.000

Personas contacto:

María Cristina Oyanedel • busesoyanedel@yahoo.es

 775 20 86 • celular 08 439 24 28

Roger Landaeta • roger@landaetacano.cl

 769 55 56 • celular 09 8 785 91 99

TEMPORADA TEATRAL PARA COLEGIOS

MARZO - JULIO 2010

TEATRO CAMILO HENRÍQUEZ

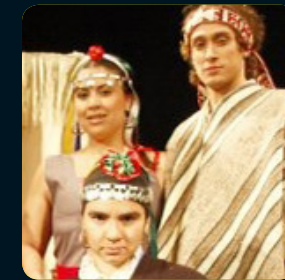
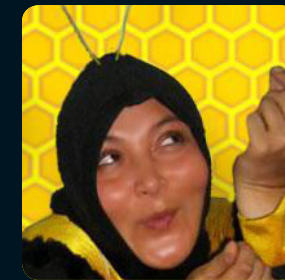
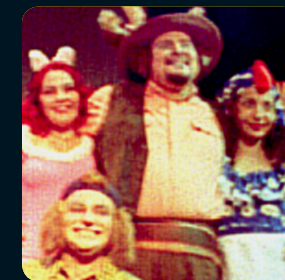
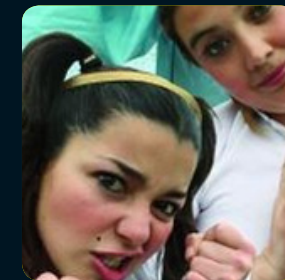

 Círculo de Periodistas de Santiago
Fundado en 1907

BUSES OYANEDEL

LANDAETA & CANO
PRODUCCIONES